

1 PLANTA BAIXA - TERREO (LAYOUT)
ESCALA - 1:100

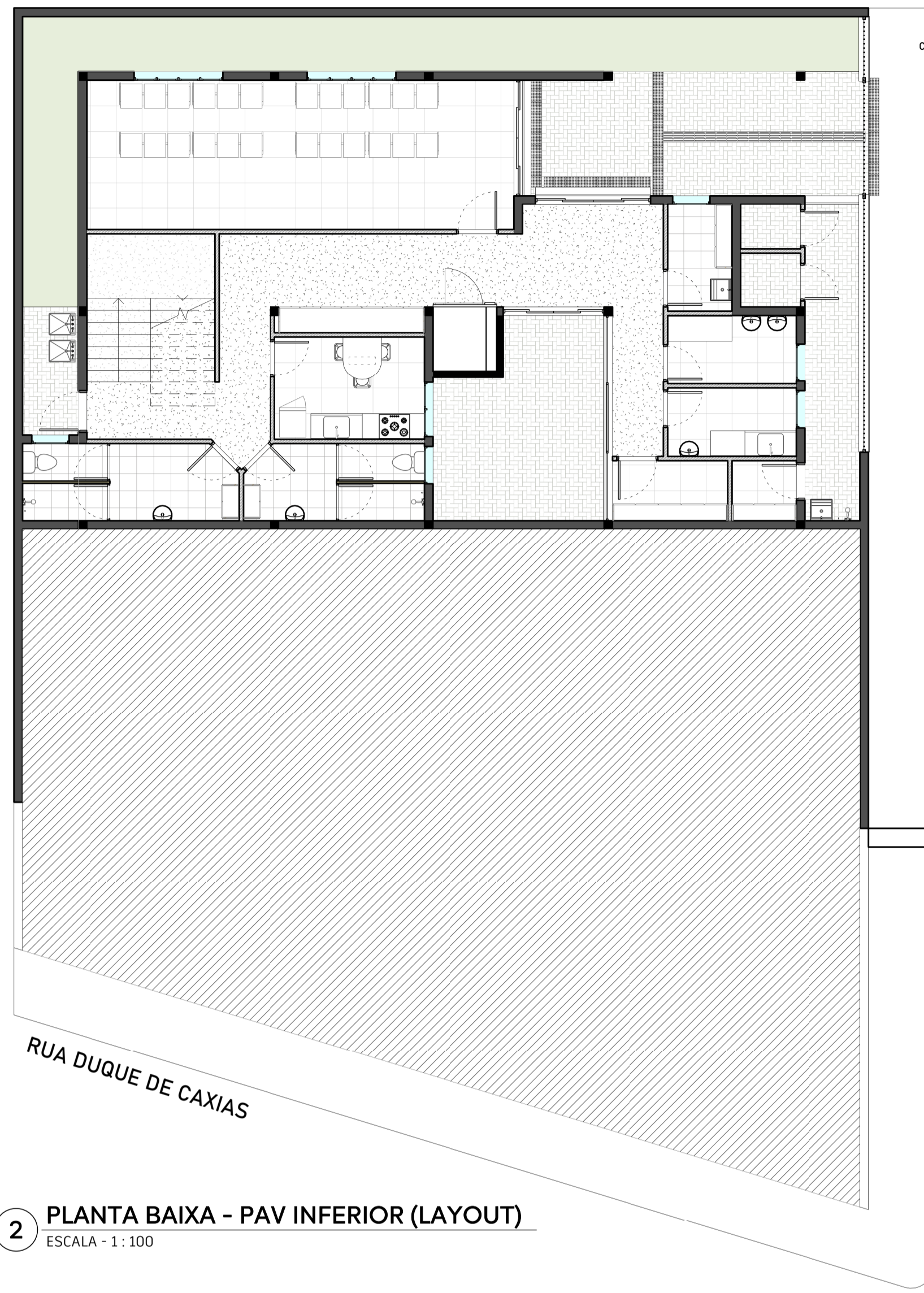

2 PLANTA BAIXA - PAV INFERIOR (LAYOUT)
ESCALA - 1:100

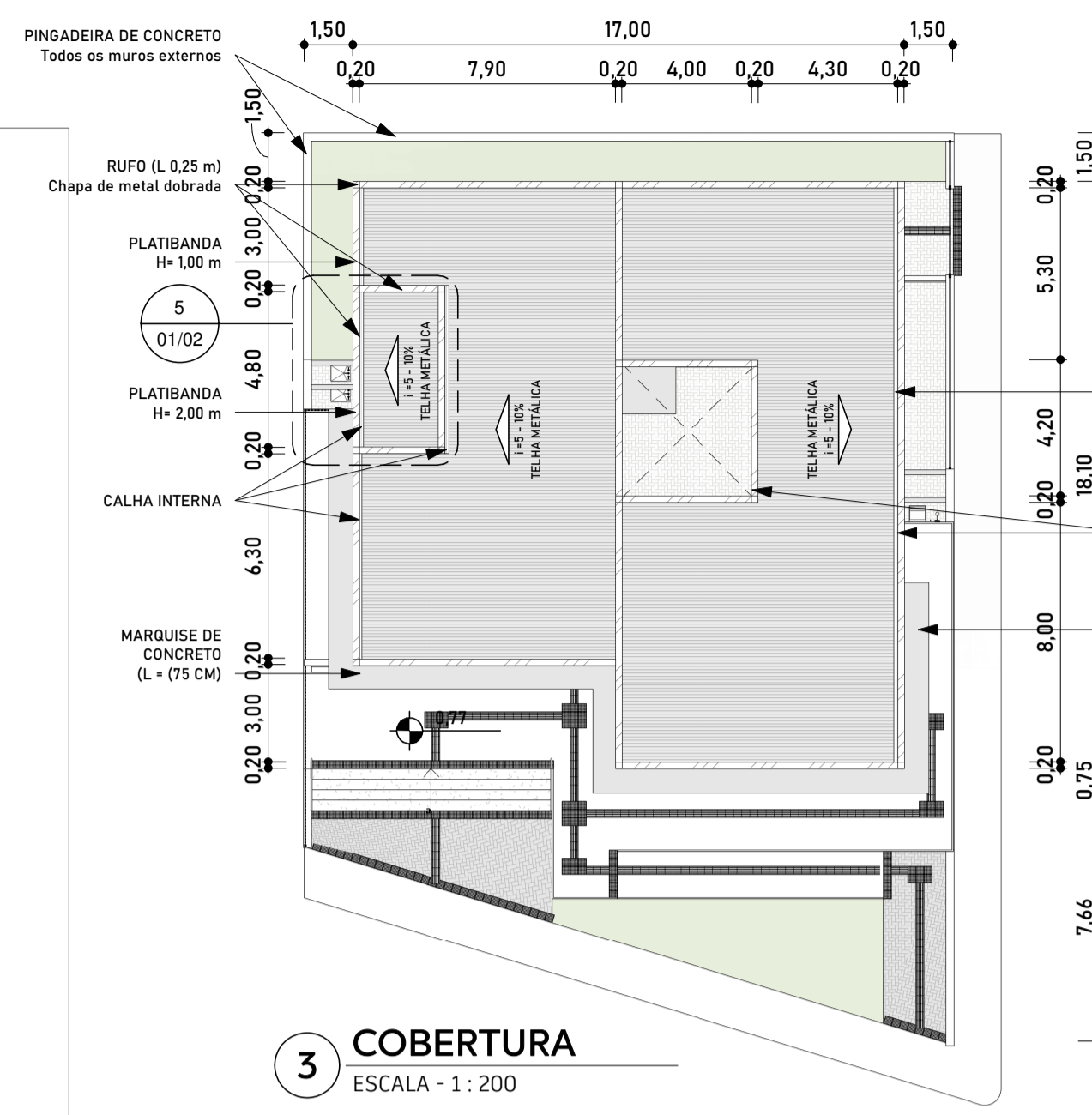

3 COBERTURA
ESCALA - 1:200

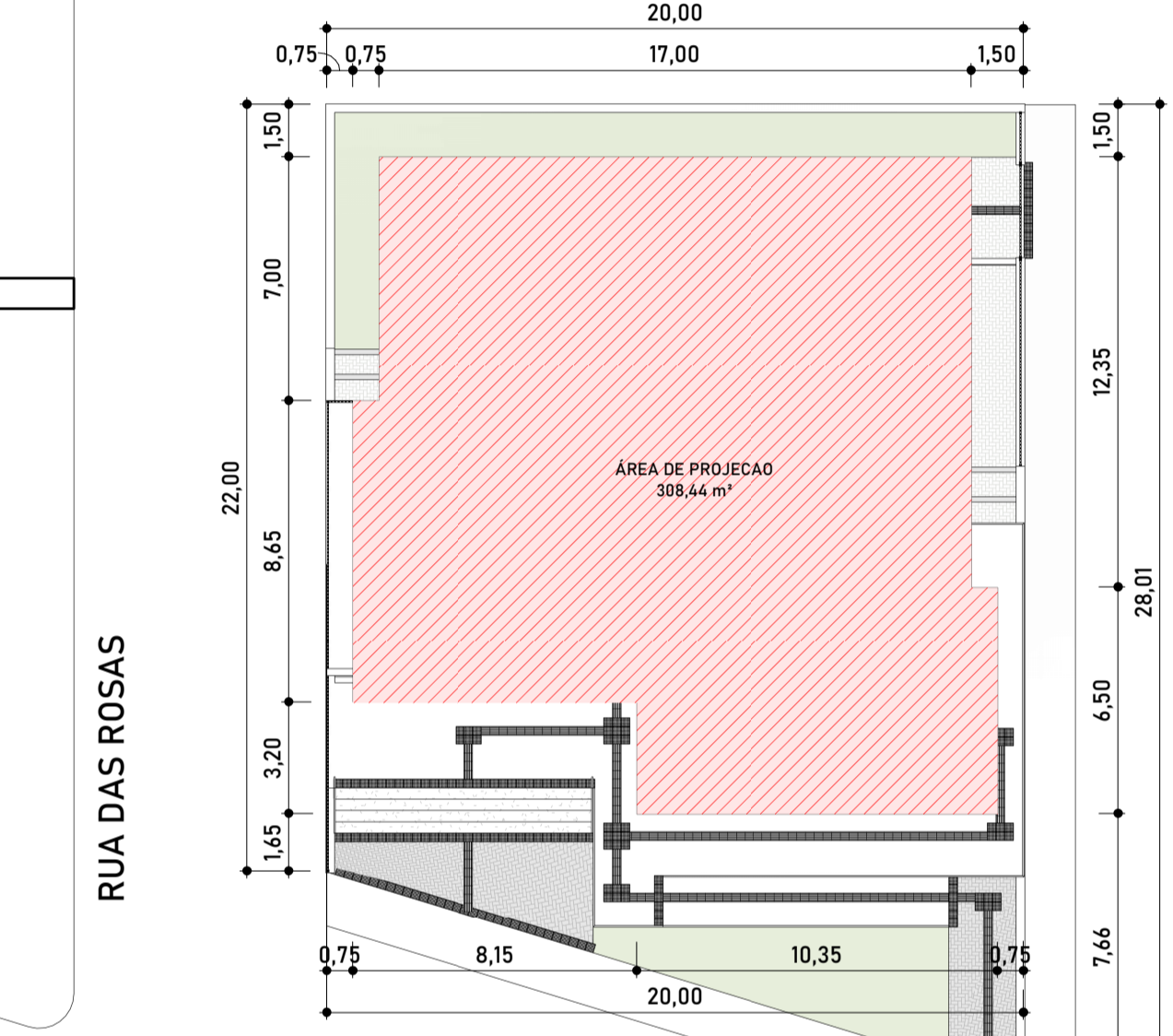

4 IMPLANTACAO
ESCALA - 1:200

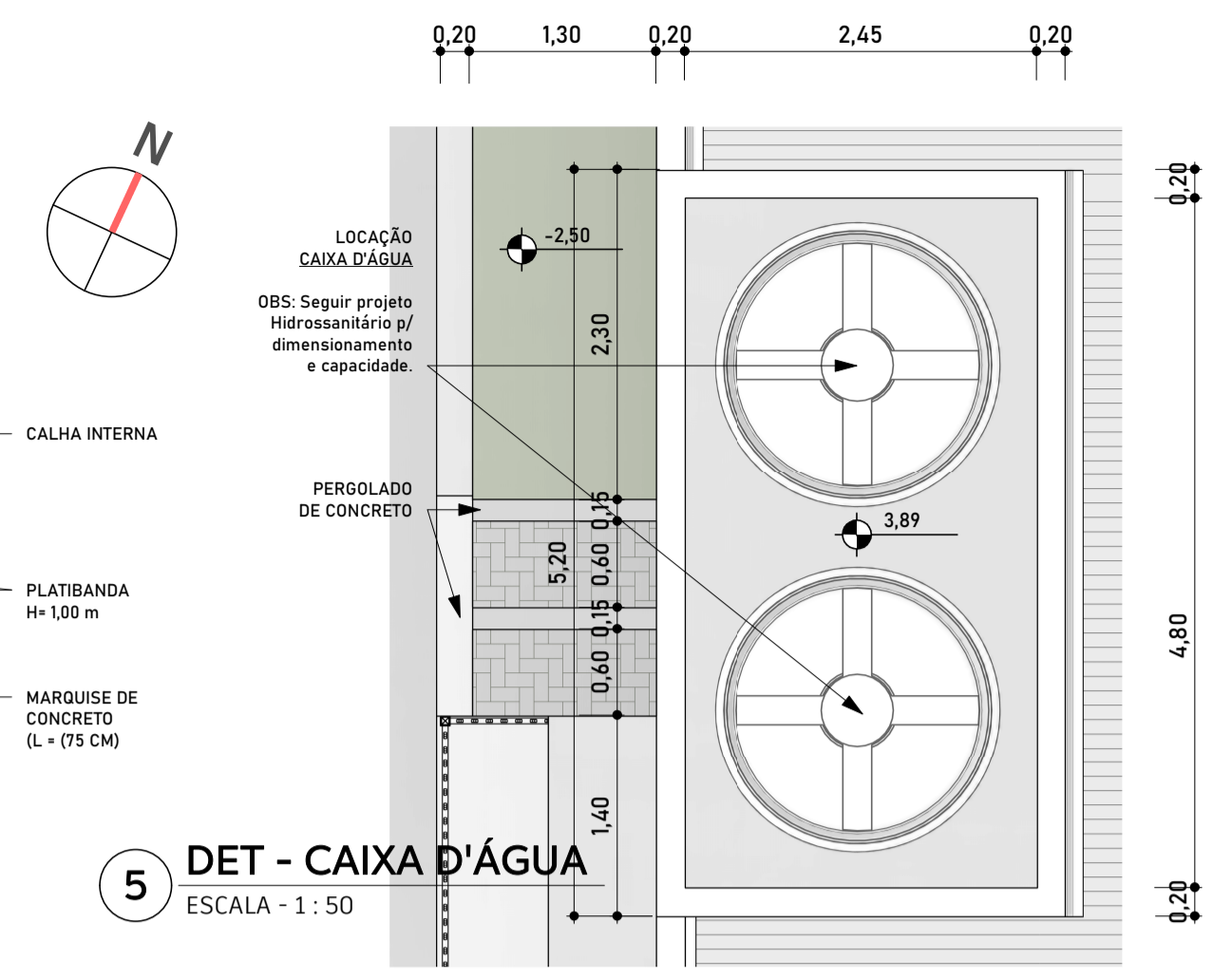

5 DET - CAIXA D'ÁGUA
ESCALA - 1:50



6 PLANTA DE LOCALIZACAO

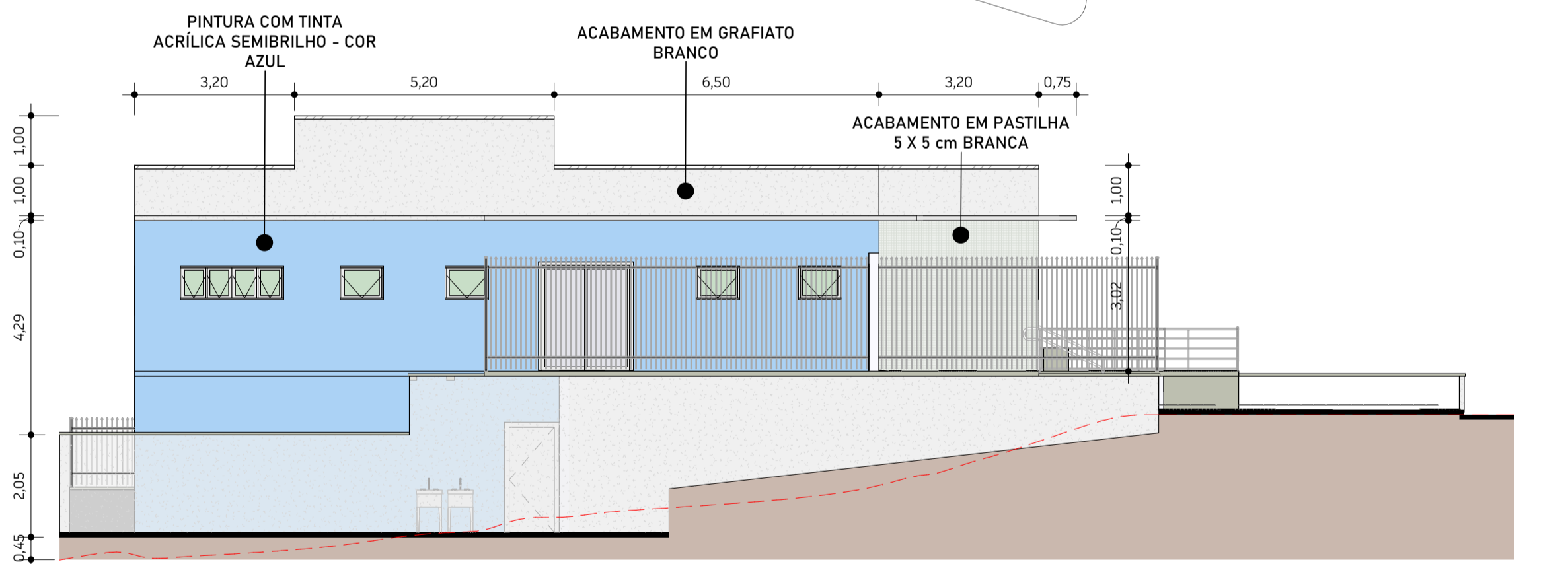

7 ELEVACAO LATERAL ESQUERDA
ESCALA - 1:100

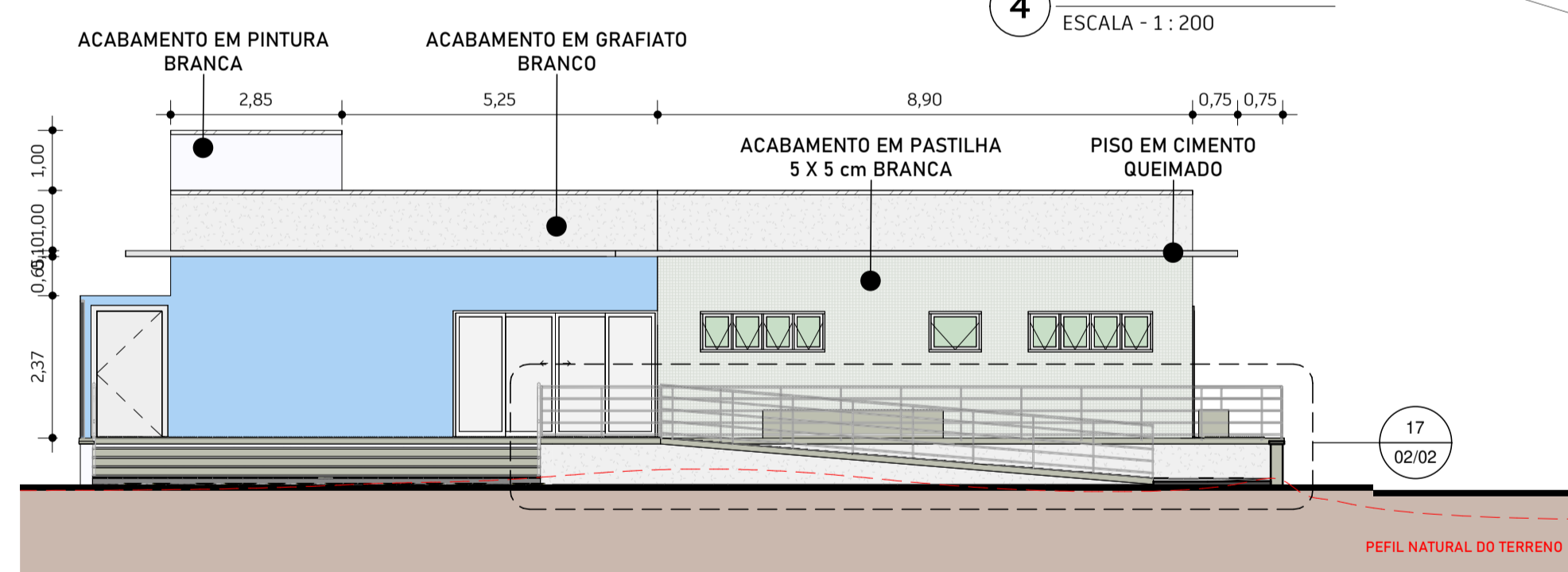

9 ELEVACAO FRONTAL
ESCALA - 1:100

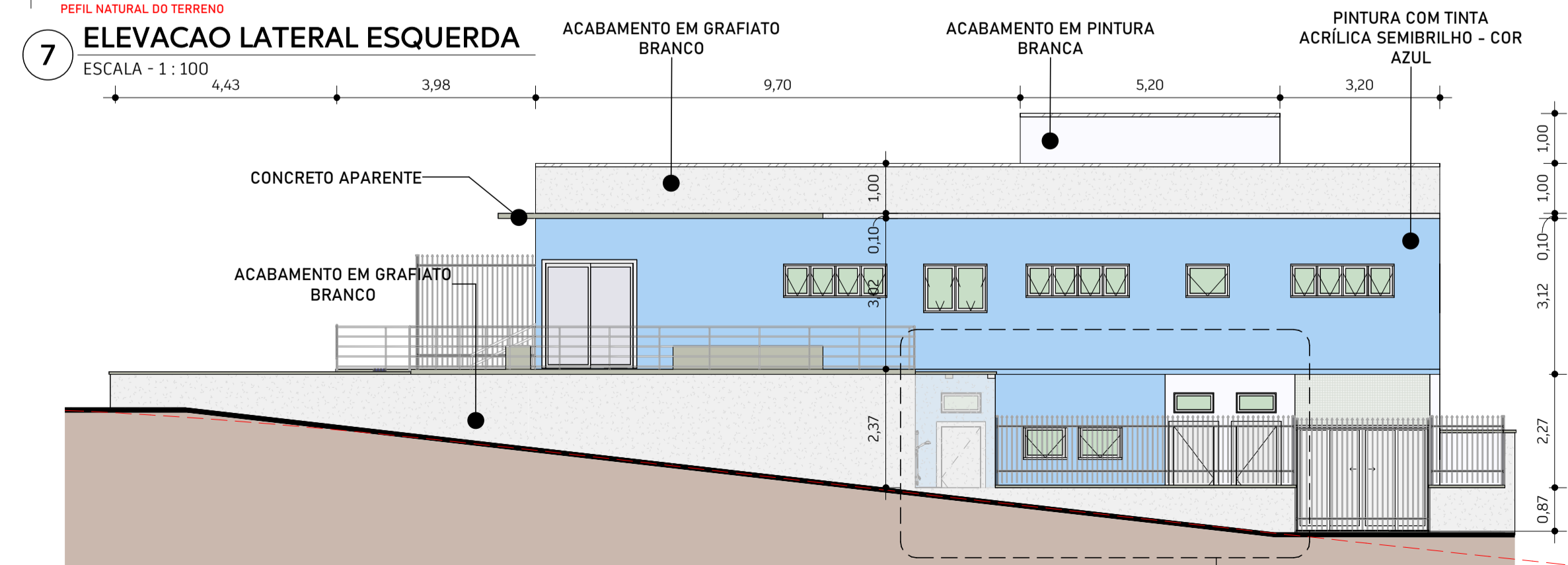

8 ELEVACAO LATERAL DIREITA
ESCALA - 1:100

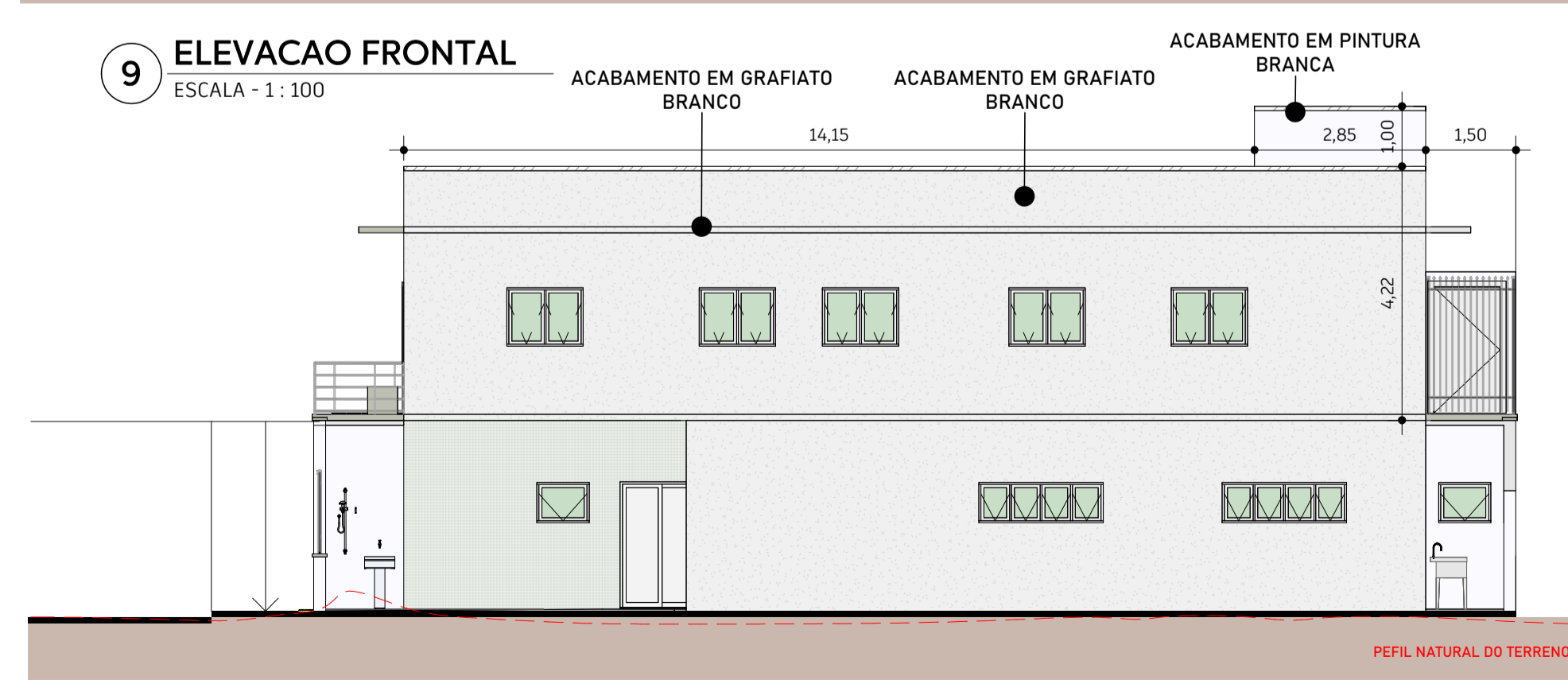

10 ELEVACAO POSTERIOR
ESCALA - 1:100

PROJETO ARQUITETONICO
PLANTA BAIXA LAYOUT (TERREO/INFERIOR), PLANTA DE COBERTURA, IMPLANTACAO, DET - CAIXA D'ÁGUA, PLANTA DE LOCALIZACAO, ELEVACOES (LATERAL DIREITO/ESQUERDO, FRONTAL, POSTERIOR), PLANTA DE SITUACAO, QUADRO DE ÁREAS.

LOCAL RUA DUQUE DE CAXIAS E RUA DAS ROSAS
BAIRRO SÃO JUDAS NÚMERO S/N
MUNICÍPIO BORDA DA MATA - MG CEP 37569 - 000

UBS - UNIDADE BÁSICA DE SAÚDE (TIPO I)

TIPO DE USO INSTITUCIONAL/PÚBLICO
PROPRIETÁRIO PREFEITURA DE BORDA DA MATA
CNPJ 17.912.023/0001-75

PLANTA DE SITUACAO

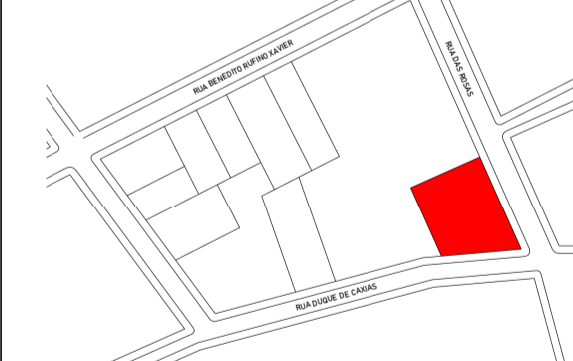

OBSERVAÇÕES
DECLARO QUE A APROVAÇÃO DO PROJETO NÃO IMPLICA NO RECONHECIMENTO POR PARTE DA PREFEITURA NO DIREITO DE PROPRIEDADE DO TERRENO
O PROPRIETÁRIO SE OBRIGA A NÃO PERMITIR QUE AS ÁGUAS PLUVIAIS SEJAM LANÇADAS NA REDE DE ESGOTO

QUADRO DE ÁREAS

ÁREA DO TERRENO = 480,00 m²
ÁREA PAV TERREO = 262,66 m²
ÁREA PAV SUPERIOR = 166,17 m²
ÁREA TOTAL CONSTRUÍDA = 428,83 m²
COEFICIENTE DE APROVEITAMENTO = 0,89
ÁREA DE PROJEÇÃO = 308,44 m²
CONTRATADO NGMOS STUDIO LTDA
CNPJ: 43.995.412/0001-11
CAU-MG: P351507-1

CARIMBOS

CONTRATANTE
PREFEITURA MUNICIPAL DE BORDA DA MATA
CNPJ: 17.912.023/0001-75

RESPONSÁVEL TÉCNICO
GABRIEL DO NASCIMENTO XAVIER
CAU-MG: A246577-9

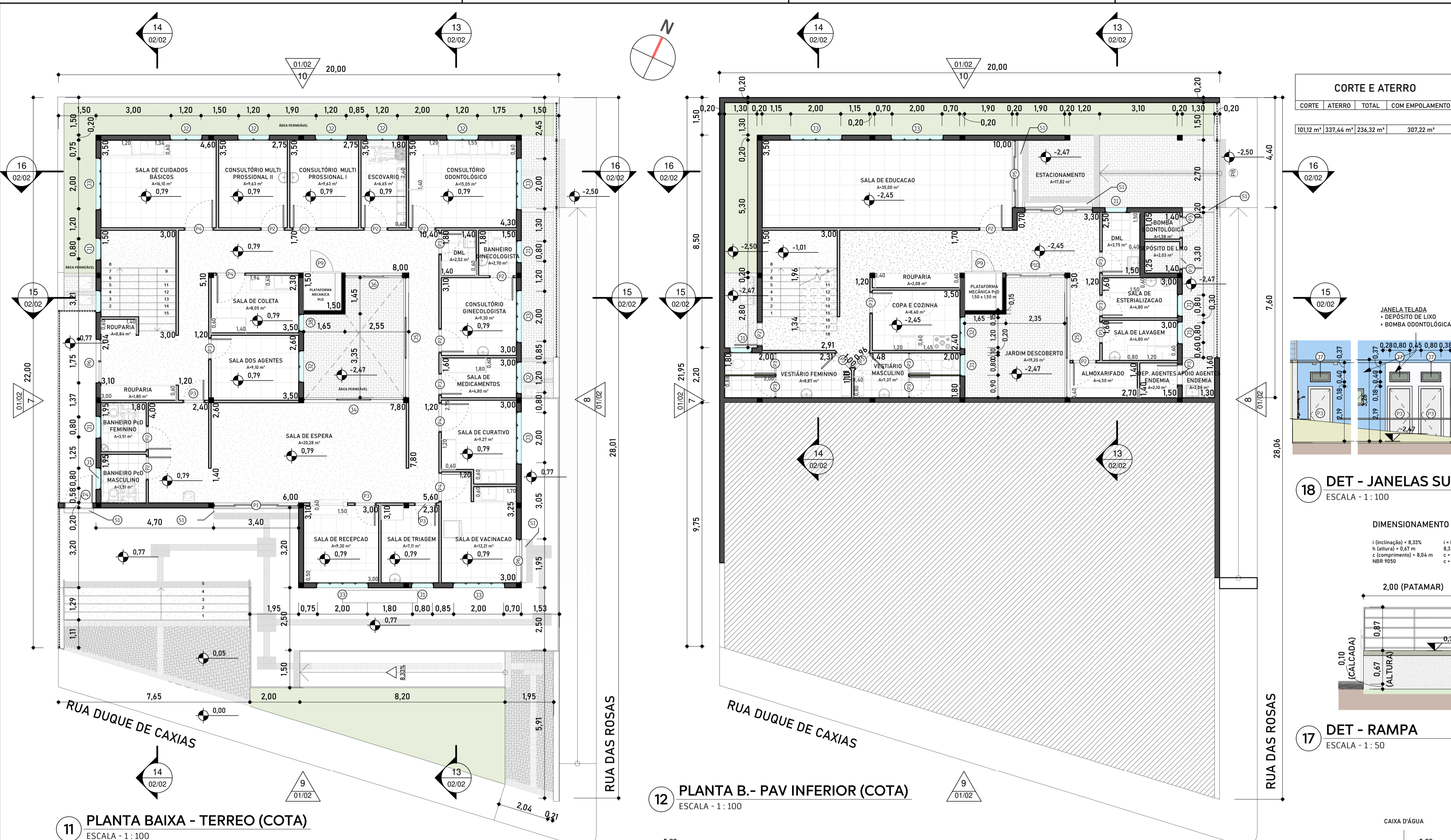

11 PLANTA BAIXA - TERREO (COTA)
ESCALA - 1:100

12 PLANTA B.- PAV INFERIOR (COTA)
ESCALA - 1:100

CORTE E ATERRADO

| CORTE | ATERRADO | TOTAL | COM EMPLOAMENTO |
|----------|-----------------------|-----------------------|-----------------------|
| 101,12 m | 337,44 m ² | 234,32 m ² | 307,22 m ² |

TABELA PORTAS E SOLEIRAS

| COD | L | H | QTD | MATERIAL | ACABAMENTO | DESCRIÇÃO |
|-----|------|------|-----|----------|-------------------------|---|
| P1 | 3,40 | 2,10 | 1 | METAL | FECHAMENTO DE VIDRO | PORTA DE CORRER - 2 FOLHAS FIXAS + 2 DE CORRER - EM VIDRO TEMPERADO INCOLOR - PUXADORES EM INOX |
| P2 | 0,90 | 2,10 | 11 | MADERA | PINTURA BRANCA + VERNIZ | PORTA DE ABRIR - 1 FOLHA - TIPO FRANCHETA - COM BATENTE E MARCO EM CHAPA METÁLICA DOBRADA |
| P3 | 0,80 | 2,10 | 19 | MADERA | PINTURA BRANCA + VERNIZ | PORTA DE ABRIR - 1 FOLHA - TIPO FRANCHETA - COM BATENTE E MARCO EM CHAPA METÁLICA DOBRADA |
| P4 | 1,10 | 2,10 | 5 | MADERA | PINTURA BRANCA + VERNIZ | PORTA DE ABRIR - 1 FOLHA - TIPO FRANCHETA - COM BATENTE E MARCO EM CHAPA METÁLICA DOBRADA |
| P5 | 2,70 | 2,10 | 2 | MADERA | PINTURA BRANCA + VERNIZ | PORTA DE ABRIR - 1 FOLHA - TIPO FRANCHETA - COM BATENTE E MARCO EM CHAPA METÁLICA DOBRADA |
| P6 | 1,75 | 2,10 | 2 | MADERA | PINTURA BRANCA + VERNIZ | PORTA DE ABRIR - 1 FOLHA - TIPO FRANCHETA - COM BATENTE E MARCO EM CHAPA METÁLICA DOBRADA |
| P8 | 3,30 | 3,00 | 1 | METAL | FECHAMENTO DE VIDRO | PORTÃO DE GRABE DE ABRIR - 2 FOLHAS - FEITO EM SERRALHERIA |
| P9 | 1,10 | 2,10 | 2 | METAL | FECHAMENTO DE VIDRO | PORTA DE ABRIR - 1 FOLHA - TIPO FRANCHETA - ACESSO PARA PLATAFORMA MECÂNICA Pd |
| P10 | 2,35 | 2,10 | 1 | METAL | FECHAMENTO DE VIDRO | PORTA DE CORRER - 2 FOLHAS FIXAS + 2 DE CORRER - EM VIDRO TEMPERADO INCOLOR - PUXADORES EM INOX |
| S1 | 0,20 | 0,02 | 6 | CONCRETO | DESEMPENAMENTO | SOLEIRA RAMPADA Pd/DESNIVEL DE 2 CM (cimento/alvenaria 22cm) |

TABELA DE JANELAS

| COD | L | H | P | QTD | MATERIAL | ACABAMENTO | DESCRIÇÃO |
|-----|------|------|------|-----|----------|-----------------|---|
| J1 | 0,80 | 0,60 | 1,50 | 11 | ALUMÍNIO | VIDRO TEMPERADO | JANELA BASCULANTE EM VIDRO TEMPERADO INCOLOR 8mm - 1 FOLHA BASCULANTE |
| J2 | 1,20 | 0,90 | 1,50 | 8 | ALUMÍNIO | VIDRO TEMPERADO | JANELA BASCULANTE EM VIDRO TEMPERADO INCOLOR 8mm - 2 FOLHAS BASCULANTES |
| J3 | 2,00 | 0,60 | 1,50 | 8 | ALUMÍNIO | VIDRO TEMPERADO | JANELA BASCULANTE EM VIDRO TEMPERADO INCOLOR 8mm - 4 FOLHAS BASCULANTES |
| J4 | 4,00 | 2,40 | 0,10 | 1 | ALUMÍNIO | VIDRO TEMPERADO | JANELA BASCULANTE EM VIDRO TEMPERADO INCOLOR 8mm - 3 FOLHAS FIXAS + 3 FOLHAS BASCULANTES |
| J5 | 4,80 | 2,10 | 0,10 | 2 | ALUMÍNIO | VIDRO TEMPERADO | JANELA BASCULANTE EM VIDRO TEMPERADO INCOLOR 8mm - 3 FOLHAS FIXAS + 3 FOLHAS BASCULANTES |
| J6 | 2,30 | 2,40 | 0,10 | 1 | ALUMÍNIO | VIDRO TEMPERADO | JANELA BASCULANTE EM VIDRO TEMPERADO INCOLOR 8mm - 3 FOLHAS FIXAS + 3 FOLHAS BASCULANTES |
| J7 | 0,80 | 0,40 | 2,40 | 3 | ALUMÍNIO | VIDRO TEMPERADO | JANELA BASCULANTE EM VIDRO TEMPERADO INCOLOR 8mm - 1 FOLHA BASCULANTE - C/ TELA PROTETORA |
| J8 | 0,60 | 0,90 | 1,50 | 1 | ALUMÍNIO | VIDRO TEMPERADO | JANELA BASCULANTE EM VIDRO TEMPERADO INCOLOR 8mm - 1 FOLHA BASCULANTE |

TABELA DE AMBIENTES E ACABAMENTOS

| AMBIENTE | ÁREA | PARDETE | PISO | RODAPÊ | TEITO |
|-----------------------------------|----------------------|---------|------|--------|-------|
| ALMOXARIFADO | 4,50 m ² | A1 | B1 | C1 | D1 |
| APÓIO AGENTES ENDEMIAS | 2,08 m ² | A4 | B2 | C4 | D1 |
| BANHEIRO GINECOLOGISTA | 2,70 m ² | A2 | B2 | C2 | D1 |
| BANHEIRO Pd FEMININO | 3,51 m ² | A2 | B2 | C2 | D1 |
| BANHEIRO Pd MASCULINO | 3,51 m ² | A2 | B2 | C2 | D1 |
| BOMBA ODONTOLÓGICA | 1,58 m ² | A4 | B2 | D1 | D1 |
| CONSULTÓRIO MULTI PROFISSIONAL I | 9,63 m ² | A1 | B1 | C1 | D1 |
| CONSULTÓRIO GINECOLOGISTA | 9,30 m ² | A1 | B1 | C1 | D1 |
| CONSULTÓRIO MULTI PROFISSIONAL II | 9,63 m ² | A1 | B1 | C1 | D1 |
| CONSULTÓRIO ODONTOLÓGICO | 15,05 m ² | A1 | B1 | C1 | D1 |
| COPA E COZINHA | 6,40 m ² | A2 | B2 | C2 | D1 |
| DEP. AGENTES ENDEMIAS | 2,10 m ² | A4 | B2 | C4 | D1 |
| DEPÓSITO DE LIXO | 2,03 m ² | A4 | B2 | C4 | D1 |
| DML | 2,52 m ² | A2 | B2 | C2 | D1 |
| DML | 3,75 m ² | A2 | B2 | C2 | D1 |
| ESCOVÁRIO | 6,65 m ² | A1 | B1 | C1 | D1 |

TABELA DE AMBIENTES E ACABAMENTOS

| AMBIENTE | ÁREA | PARDETE | PISO | RODAPÊ | TEITO |
|--------------------------|----------------------|---------|------|--------|-------|
| ESTACIONAMENTO | 17,82 m ² | A5 | B4 | C4 | D1 |
| JARDIM DESCOBERTO | 19,20 m ² | A5 | B4 | C4 | D1 |
| ROUPARIA | 2,98 m ² | A3 | B3 | C3 | D1 |
| ROUPARIA | 1,80 m ² | A3 | B3 | C3 | D1 |
| ROUPARIA | 0,84 m ² | A3 | B3 | C3 | D1 |
| SALA DE COLETA | 8,95 m ² | A1 | B1 | C1 | D1 |
| SALA DE CUIDADOS BÁSICOS | 16,10 m ² | A1 | B1 | C1 | D1 |
| SALA DE CURATIVO | 9,27 m ² | A1 | B1 | C1 | D1 |
| SALA DE ESPERA | 35,00 m ² | A1 | B1 | C1 | D1 |
| SALA DE ESPERA | 20,28 m ² | A1 | B1 | C1 | D1 |
| SALA DE ESTERILIZAÇÃO | 4,80 m ² | A1 | B1 | C1 | D1 |
| SALA DE LAVAGEM | 4,80 m ² | A1 | B1 | C1 | D1 |
| SALA DE MEDICAMENTOS | 4,80 m ² | A1 | B1 | C1 | D1 |
| SALA DE RECEPÇÃO | 9,30 m ² | A1 | B1 | C1 | D1 |
| SALA DE TRIAGEM | 7,11 m ² | A1 | B1 | C1 | D1 |
| SALA DE VACINAÇÃO | 12,21 m ² | A1 | B1 | C1 | D1 |
| SALA DOS AGENTES | 9,10 m ² | A1 | B1 | C1 | D1 |
| VESTIÁRIO FEMININO | 6,87 m ² | A1 | B1 | C1 | D1 |
| VESTIÁRIO MASCULINO | 7,37 m ² | A1 | B1 | C1 | D1 |

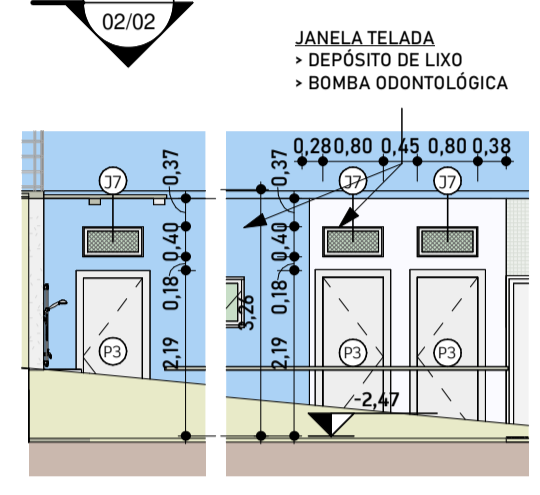

18 DET - JANELAS SUPERIOR
ESCALA - 1:100

QUADRO DE ACABAMENTOS

PAREDE

A1 - CERÂMICA EM PORCELANATO BRANCO 60x60cm ATÉ A ALTURA DE 180 cm - ABRIMATAS A CERÂMICA EM FRISO DE GRANTO H+5 cm - ACIMA PINTURA ACRÍLICA COR BRANCO NEVE.

A2 - CERÂMICA EM PORCELANATO BRANCO 60x60cm ATÉ A ALTURA DE 180 cm - ABRIMATAS A CERÂMICA EM FRISO DE GRANTO H+5 cm - ACIMA PINTURA ACRÍLICA COR BRANCO NEVE.

A3 - PINTURA ACRÍLICA ACETINADA NA COR BRANCO NEVE.

A4 - CERÂMICA EM PORCELANATO BRANCO 60x60cm ATÉ A O TETO.

A5 - TEXTURA ACRÍLICA ACETINADA (SEGUR FACHADA).

PISO

B1 - PISO EM PORCELANATO BRANCO 60x60 cm.

B2 - PISO EM PORCELANATO BRANCO 60x60 cm.

B3 - PISO EM PORCELANATO BRANCO 60x60 cm.

B4 - PAVIMENTO CINZA INTERTRAVADO.

B5 - GRAMA.

RODAPÊ

C1 - RODAPÊ EM PORCELANATO BRANCO 60x60 cm - H=10 cm.

C2 - RODAPÊ EM PORCELANATO BRANCO 60x60 cm - H=10 cm.

C3 - RODAPÊ EM PORCELANATO BRANCO 60x60 cm - H=10 cm.

C4 - RODAPÊ DE PEDRA (ÁREA EXTERNA) - H=10 cm.

TEITO

D1 - PINTURA ACRÍLICA ACETINADA NA COR BRANCO NEVE.

D2 - PINTURA PVC ACETINADA NA COR BRANCO NEVE.

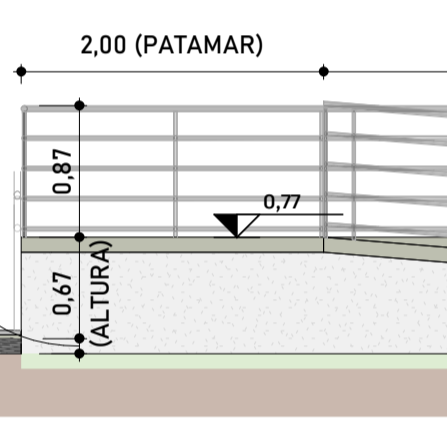

17 DET - RAMPA
ESCALA - 1:50

PROJETO ARQUITETONICO

PRANCHA 02/02

ESCALA: Como indicado

DATA: 28 NOV 2022

LOCAL: RUA DUQUE DE CAXIAS E RUA DAS ROSAS

BAIRRO: SÃO JUDAS

MUNICÍPIO: BORDA DA MATA - MG

NÚMERO: S/N

CEP: 37569 - 000

UBS - UNIDADE BÁSICA DE SAÚDE (TIPO I)

TIPO DE USO INSTITUCIONAL/PÚBLICO

PROPRIETÁRIO: PREFEITURA DE BORDA DA MATA

CNPJ: 17.912.023/0001-75



QUADRO DE ÁREAS

ÁREA DO TERRENO = 480,00 m²

ÁREA PAV TERREO = 262,66 m²

ÁREA PAV SUPERIOR = 166,17 m²

ÁREA TOTAL CONSTRUÍDA = 428,83 m²

COEFICIENTE DE APROVEITAMENTO = 0,89

ÁREA DE PROJETO = 308,44 m²

TAXA DE OCUPAÇÃO = 64,24 %

ÁREA PERMEÁVEL = 147,33 m²

TAXA DE PERMEABILIDADE = 30,69 %

RESPONSÁVEL TÉCNICO

GABRIEL DO NASCIMENTO XAVIER

CAI-MG: 246577-9

CONTRATADO

NGMOS STUDIO LTDA

CNPJ: 43.995.412/0001-11

CAI-MG: P351507-1

CARIMBOS

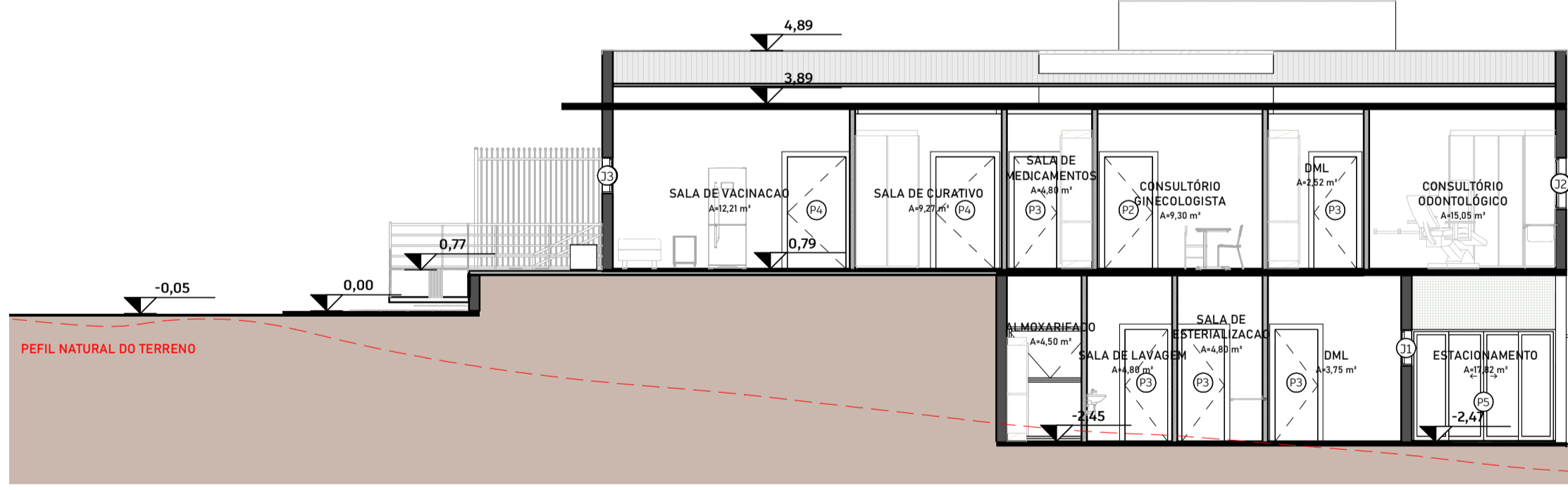

13 CORTE LONGITUDINAL
ESCALA - 1:100

19 DET - ESCADA INT.
ESCALA - 1:25

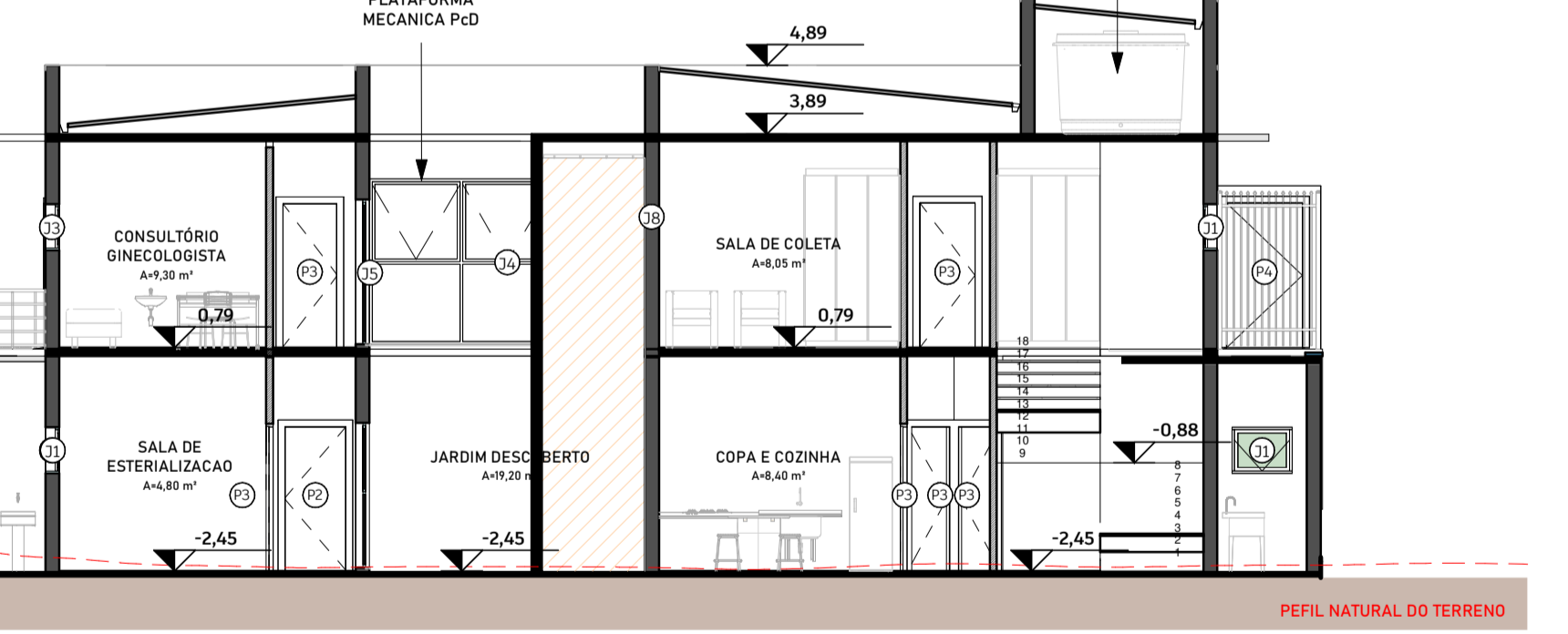

15 CORTE TRANSVERSAL
ESCALA - 1:100

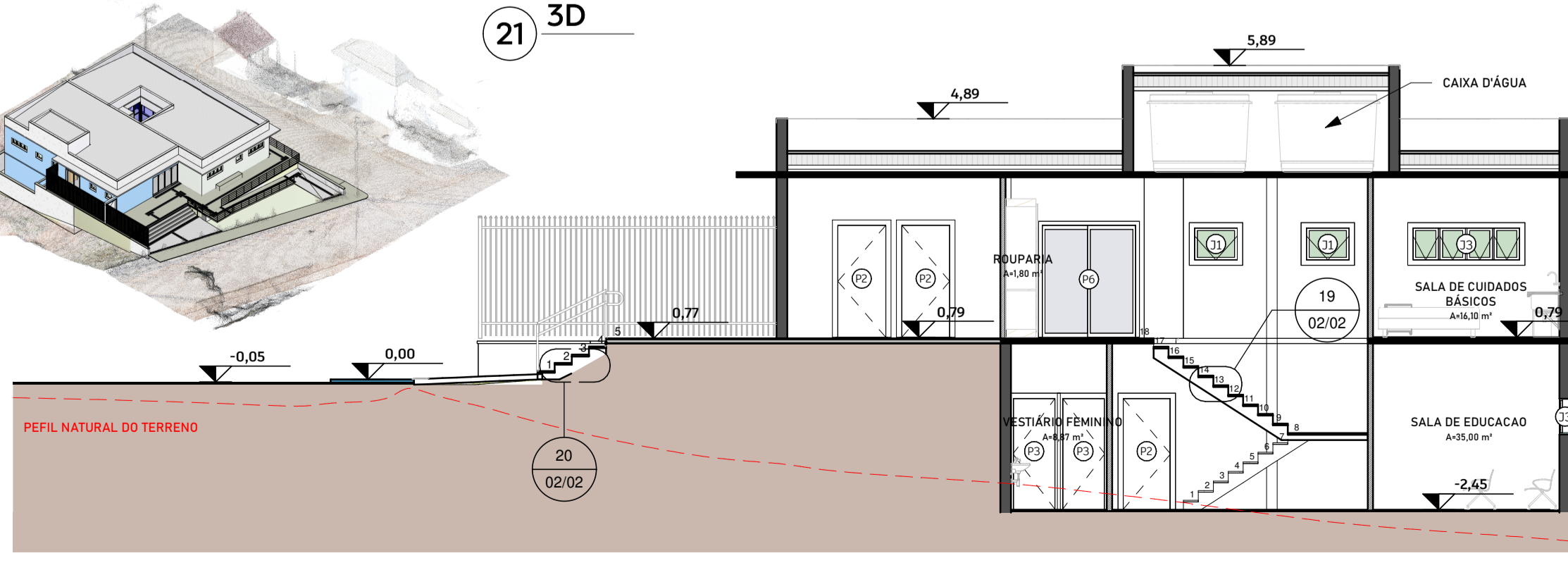

14 CORTE LONGITUDINAL
ESCALA - 1:100

20 DET - ESCADA EXT.
ESCALA - 1:25

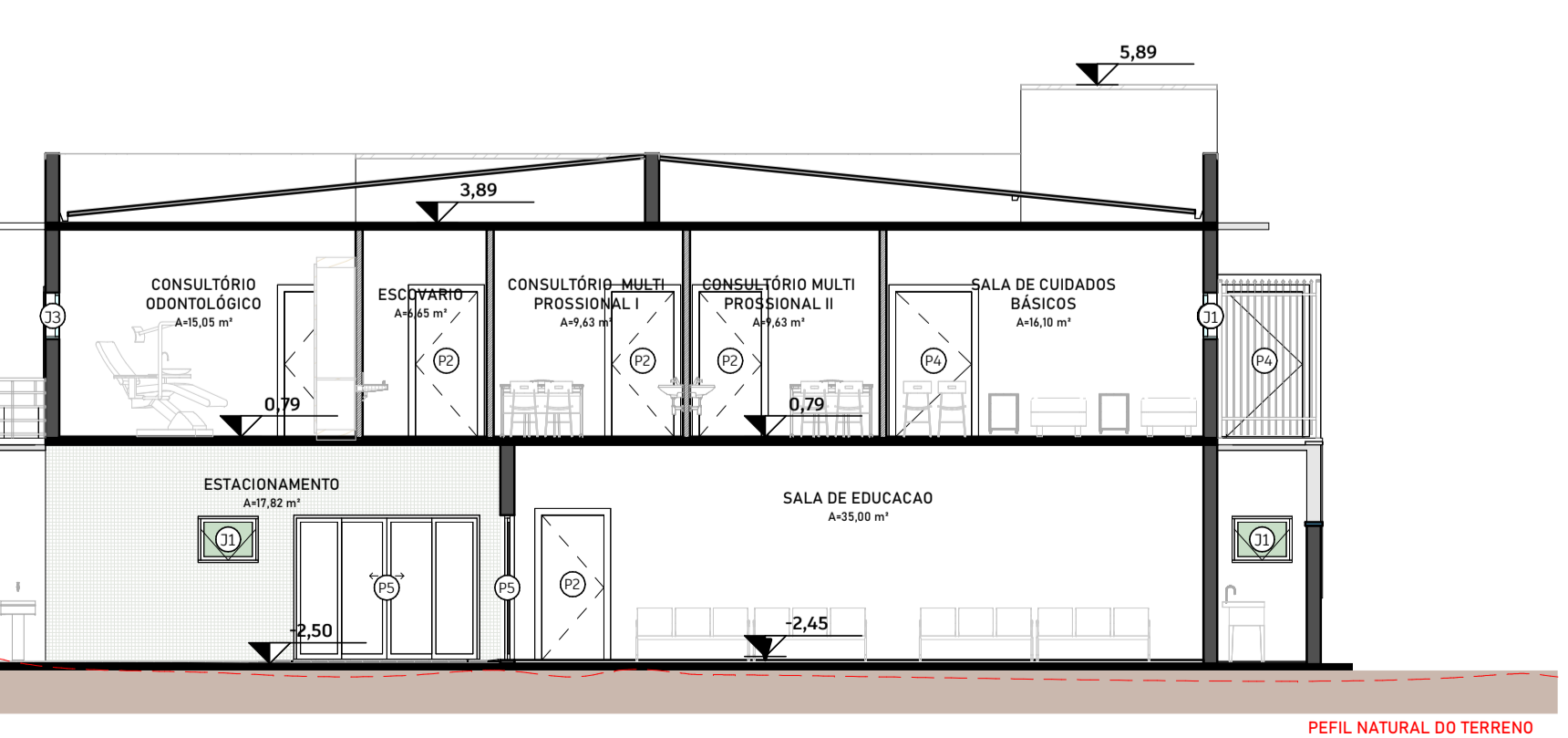

16 CORTE TRANSVERSAL
ESCALA - 1:100